FLASH INFOS
Vrigne-Meuse

Tél : 09.65.25.94.24-Fax : 03.24.27.63.13

e-mail : mairie-vrigne-meuse@orange.fr

https://www.vrigne-meuse.e-monsite.com

Horaires d'ouverture au public :

- Mercredi de 8h30 à 12h30
- Vendredi de 13h30 à 17h30

@vrignemeuse

Madame, Monsieur

« Septembre se nomme, le mai de l'automne.»

I Réunion Publique

Rendez-vous le jeudi 28 septembre à 19h00 à la salle des fêtes Marie Curie.

Petit rappel de la réunion publique prévue pour recenser les bénévoles intéressés pour constituer une nouvelle association ayant vocation à animer le village.

Nous comptons sur votre présence.

II Epicerie Ambulante

Nous bénéficions depuis juin de cette année, du passage d'une *épicerie ambulante* qui s'installe tous les *mardis de 17h00 à 18h00* sur la place de la 163ème DI à l'entrée du village (Route de Vivier).

…proposition utile en dernière minute ou pour se réapprovisionner en produits frais, réparer un oubli, puis par fidélisation à la qualité proposée...

Venez nombreux afin de lui permettre de continuer son activité sur notre commune

III Travaux double écluse

Pour des raisons techniques, les travaux, initialement prévus à partir du 11/09/23, auront pour conséquence une circulation alternée sur une voie rue du 415ème RI à compter du mercredi 20/09/23 et jusqu'à la fin des travaux. Enfin la vitesse de circulation sera limitée à 30km/h de manière permanente.

Nous espérons que cette modification de voirie atténuera la vitesse, parfois excessive, des voitures. Ce projet est un travail de 3 longues années (permission, études, tests, etc …) et un montant de travaux d'environ 18 000 €. A cela il faut déduire les subventions attribuées autour de 8 000 € (aides de l'Etat et du Département).

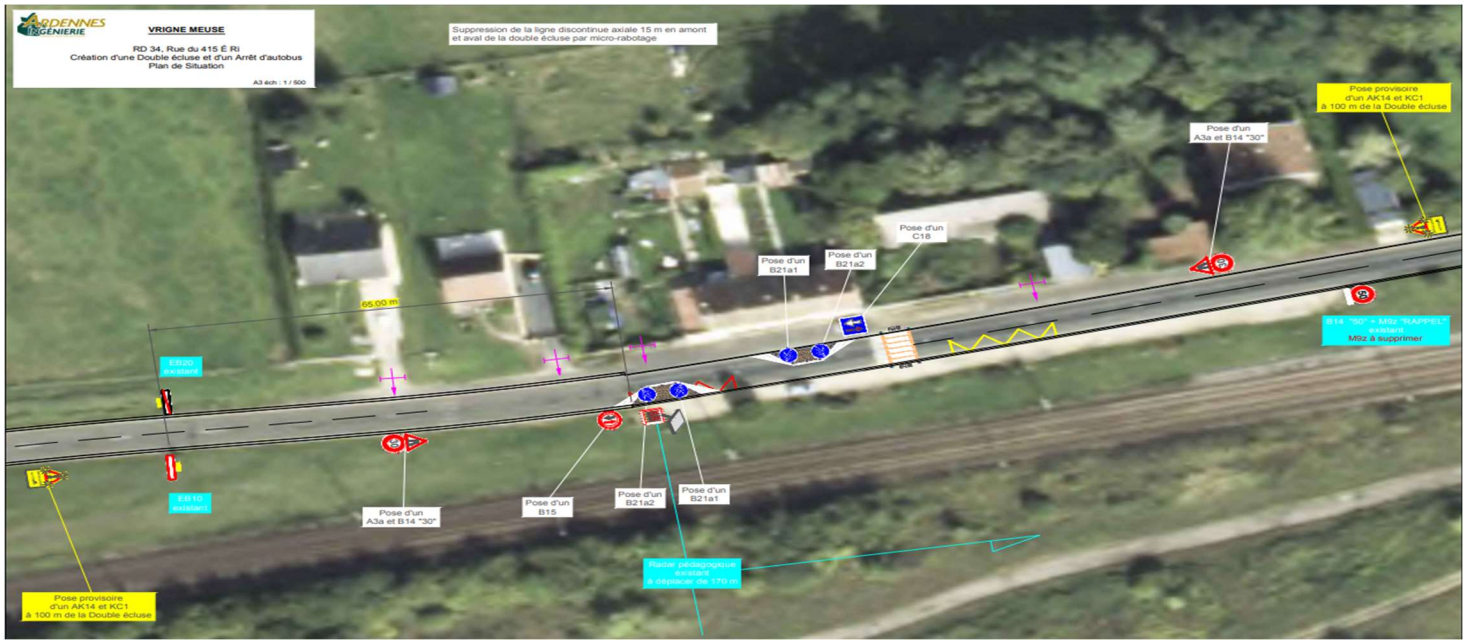

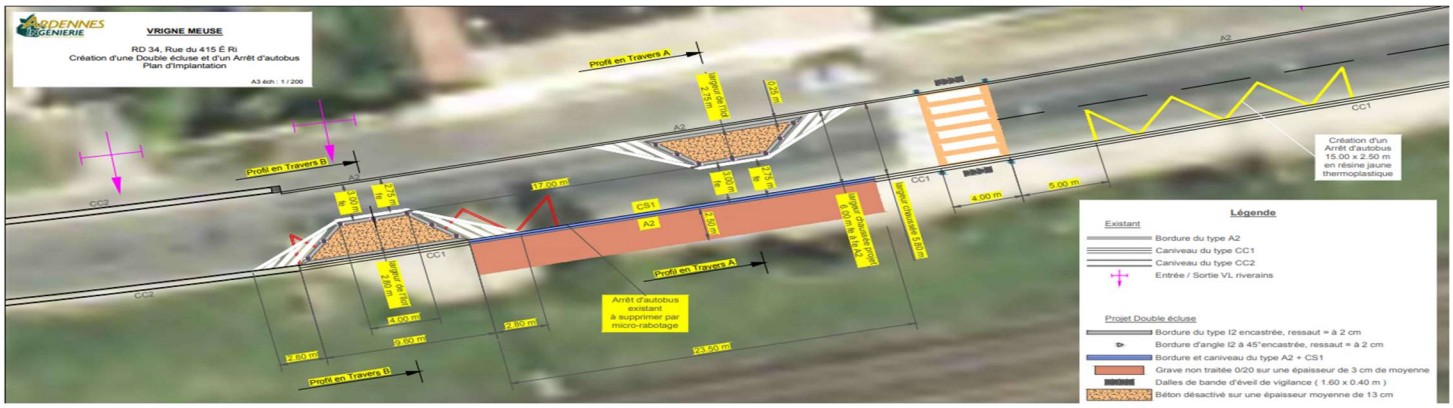

IV Infos Mairie

***Le secrétariat sera fermé au public :**

- *Le vendredi 29/09/23*

***rappel : Les élus restent disponibles sur RDV, le soir après 18h par exemple… à solliciter auprès du secrétariat**

Conservatoire à rayonnement départemental Musique et Danse
ARDENNE METROPOLE

Site de Charleville :
10, rue Mme de Sévigné 08000 CHARLEVILLE MÉZIÈRES :
03 24 32 40 56
Site de Sedan : 7bis, Promenoir des Prêtres 08200 SEDAN : 03 24 29 81 89

Le dossier d'inscription :
https://ardenne-metropole.fr/conservatoire-rentree-2023/

Retrouvez toute l'actualité en flashant ce QR Code ou sur https://www.service-public.fr/particuliers/actualites

https://dondesang.efs.sante.fr

Edition du 20/09/23

L'équipe municipale.